

ОПИСАНИЕ МЕСТОПОЛОЖЕНИЯ ГРАНИЦ

Публичный сервитут ВЛ-35 кВ П.С. «Воскресенск» (Уразметьево-Воскресенск)

(наименование объекта, местоположение границ которого описано (далее - объект))

Раздел 1

| Сведения об объекте | | |
|----------------------------|---|---|
| № п/п | Характеристики объекта | Описание характеристик |
| 1 | 2 | 3 |
| 1 | Местоположение объекта | Пермский край, Уинский муниципальный округ , Октябрьский городской округ |
| 2 | Площадь объекта +/- величина погрешности определения площади (Р +/- Дельта Р) | 697460 кв.м +/- 1462 кв.м |
| 3 | Иные характеристики объекта | - |

Раздел 2

Сведения о местоположении границ объекта

1. Система координат МСК-59, 2 зона

2. Сведения о характерных точках границ объекта

| Обозначение характерных точек границ | Координаты, м | | Метод определения координат характерной точки | Средняя квадратическая погрешность положения характерной точки (M _t), м | Описание обозначения точки на местности (при наличии) |
|---|---------------|------------|---|--|---|
| | X | Y | | | |
| 1 | 2 | 3 | 4 | 5 | 6 |
| 1 | 388479.83 | 2270087.61 | Метод спутниковых геодезических измерений (определений) | 0.50 | — |
| 2 | 388466.89 | 2270121.20 | Метод спутниковых геодезических измерений (определений) | 0.50 | — |
| 3 | 387986.46 | 2269938.42 | Метод спутниковых геодезических измерений (определений) | 0.50 | — |
| 4 | 386195.98 | 2269258.97 | Метод спутниковых геодезических измерений (определений) | 0.50 | — |
| 5 | 386050.65 | 2269203.27 | Метод спутниковых геодезических измерений (определений) | 0.50 | — |
| 6 | 383882.79 | 2268381.67 | Метод спутниковых геодезических измерений (определений) | 0.50 | — |
| 7 | 380603.32 | 2267137.91 | Метод спутниковых геодезических измерений (определений) | 0.50 | — |
| 8 | 380454.13 | 2267080.17 | Метод спутниковых геодезических измерений (определений) | 0.50 | — |
| 9 | 380302.98 | 2267024.91 | Метод спутниковых геодезических измерений (определений) | 0.50 | — |
| 10 | 380154.38 | 2266967.63 | Метод спутниковых геодезических измерений (определений) | 0.50 | — |
| 11 | 379414.37 | 2266687.91 | Метод спутниковых геодезических измерений (определений) | 0.50 | — |
| 12 | 378452.21 | 2265104.44 | Метод спутниковых геодезических измерений (определений) | 0.50 | — |
| 13 | 378288.29 | 2264832.25 | Метод спутниковых геодезических измерений (определений) | 0.50 | — |
| 14 | 376019.48 | 2261096.09 | Метод спутниковых геодезических измерений (определений) | 0.50 | — |
| 15 | 374741.16 | 2258992.75 | Метод спутниковых геодезических измерений (определений) | 0.50 | — |
| 16 | 374607.16 | 2258977.63 | Метод спутниковых геодезических измерений (определений) | 0.50 | — |
| 17 | 374108.56 | 2258925.42 | Метод спутниковых геодезических измерений (определений) | 0.50 | — |
| 18 | 374080.92 | 2258962.51 | Метод спутниковых геодезических измерений (определений) | 0.50 | — |
| 19 | 374078.93 | 2258925.23 | Метод спутниковых геодезических измерений (определений) | 0.50 | — |
| 20 | 374063.56 | 2258925.74 | Метод спутниковых геодезических измерений (определений) | 0.50 | — |
| 21 | 374091.82 | 2258887.50 | Метод спутниковых геодезических измерений (определений) | 0.50 | — |
| 22 | 374611.00 | 2258941.84 | Метод спутниковых геодезических измерений (определений) | 0.50 | — |
| 23 | 374762.73 | 2258958.96 | Метод спутниковых геодезических измерений (определений) | 0.50 | — |
| 24 | 376050.25 | 2261077.41 | Метод спутниковых геодезических измерений (определений) | 0.50 | — |
| 25 | 378319.09 | 2264813.63 | Метод спутниковых геодезических измерений (определений) | 0.50 | — |
| 26 | 378482.98 | 2265085.75 | Метод спутниковых геодезических измерений (определений) | 0.50 | — |
| 27 | 379438.82 | 2266658.75 | Метод спутниковых геодезических измерений (определений) | 0.50 | — |

Сведения о местоположении границ объекта

| | | | | | |
|----|-----------|------------|---|------|---|
| 28 | 380167.29 | 2266934.03 | Метод спутниковых геодезических измерений (определений) | 0.50 | — |
| 29 | 380315.63 | 2266991.21 | Метод спутниковых геодезических измерений (определений) | 0.50 | — |
| 30 | 380466.81 | 2267046.47 | Метод спутниковых геодезических измерений (определений) | 0.50 | — |
| 31 | 380616.26 | 2267104.32 | Метод спутниковых геодезических измерений (определений) | 0.50 | — |
| 32 | 383895.46 | 2268347.97 | Метод спутниковых геодезических измерений (определений) | 0.50 | — |
| 33 | 386063.49 | 2269169.64 | Метод спутниковых геодезических измерений (определений) | 0.50 | — |
| 34 | 386208.75 | 2269225.31 | Метод спутниковых геодезических измерений (определений) | 0.50 | — |
| 35 | 387999.26 | 2269904.77 | Метод спутниковых геодезических измерений (определений) | 0.50 | — |
| 1 | 388479.83 | 2270087.61 | Метод спутниковых геодезических измерений (определений) | 0.50 | — |

3. Сведения о характерных точках части (частей) границы объекта

| Обозначение характерных точек части границы | Координаты, м | | Метод определения координат характерной точки | Средняя квадратическая погрешность положения характерной точки (M _t), м | Описание обозначения точки на местности (при наличии) |
|--|---------------|---|---|--|--|
| | X | Y | | | |
| 1 | 2 | 3 | 4 | 5 | 6 |
| — | — | — | — | — | — |

Текстовое описание местоположения границ

Публичный сервитут ВЛ-35 кВ П.С. «Воскресенск» (Уразметьево-Воскресенск)

(наименование объект, местоположение границ которого описано (далее объект))

| Прохождение границы | | Описание прохождения границы |
|---------------------|----------|------------------------------|
| от точки | до точки | |
| 1 | 2 | 3 |
| 1 | 2 | - |
| 2 | 3 | - |
| 3 | 4 | - |
| 4 | 5 | - |
| 5 | 6 | - |
| 6 | 7 | - |
| 7 | 8 | - |
| 8 | 9 | - |
| 9 | 10 | - |
| 10 | 11 | - |
| 11 | 12 | - |
| 12 | 13 | - |
| 13 | 14 | - |
| 14 | 15 | - |
| 15 | 16 | - |
| 16 | 17 | - |
| 17 | 18 | - |
| 18 | 19 | - |
| 19 | 20 | - |
| 20 | 21 | - |
| 21 | 22 | - |
| 22 | 23 | - |
| 23 | 24 | - |
| 24 | 25 | - |
| 25 | 26 | - |
| 26 | 27 | - |
| 27 | 28 | - |
| 28 | 29 | - |
| 29 | 30 | - |
| 30 | 31 | - |
| 31 | 32 | - |
| 32 | 33 | - |
| 33 | 34 | - |
| 34 | 35 | - |
| 35 | 1 | - |

Схема расположения границ публичного сервитута
ВЛ-35 кВ П.С. «Воскресенск» (Уразметьево-Воскресенск)



Схема расположения границ публичного сервитута
ВЛ-35 кВ П.С. «Воскресенск» (Уразметьево-Воскресенск)



Схема расположения границ публичного сервитута
ВЛ-35 кВ П.С. «Воскресенск» (Уразметьево-Воскресенск)



- Используемые условные знаки и обозначения:
- Граница устанавливаемого публичного сервитута
 - Местоположение инженерного сооружения
 - Граница кадастрового квартала по сведениям ЕГРН
 - Граница земельного участка по сведениям ЕГРН
 - 59:36:0790001 - Номер кадастрового квартала по сведениям ЕГРН
 - :596 - Номер земельного участка по сведениям ЕГРН
 - 357 - Номер характерной точки публичного сервитута

Схема расположения границ публичного сервитута
ВЛ-35 кВ П.С. «Воскресенск» (Уразметьево-Воскресенск)

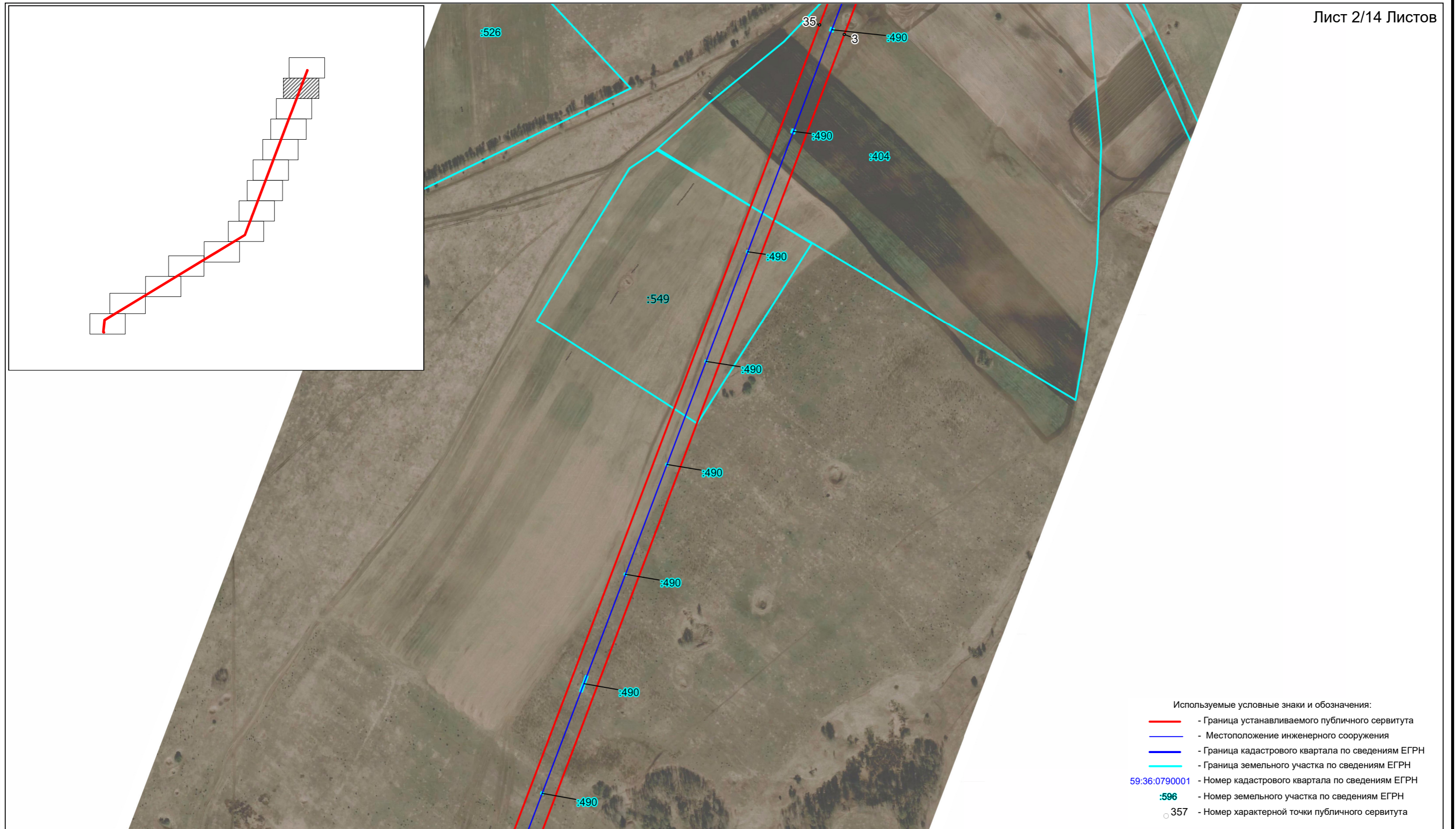
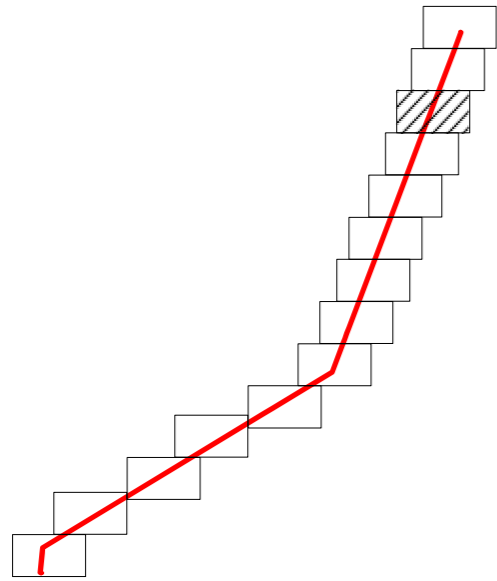

Схема расположения границ публичного сервитута
ВЛ-35 кВ П.С. «Воскресенск» (Уразметьево-Воскресенск)



Схема расположения границ публичного сервитута
ВЛ-35 кВ П.С. «Воскресенск» (Уразметьево-Воскресенск)



- Используемые условные знаки и обозначения:
- Граница устанавливаемого публичного сервитута
 - Местоположение инженерного сооружения
 - Граница кадастрового квартала по сведениям ЕГРН
 - Граница земельного участка по сведениям ЕГРН
 - 59:36:0790001 - Номер кадастрового квартала по сведениям ЕГРН
 - :596 - Номер земельного участка по сведениям ЕГРН
 - 357 - Номер характерной точки публичного сервитута

Схема расположения границ публичного сервитута
ВЛ-35 кВ П.С. «Воскресенск» (Уразметьево-Воскресенск)

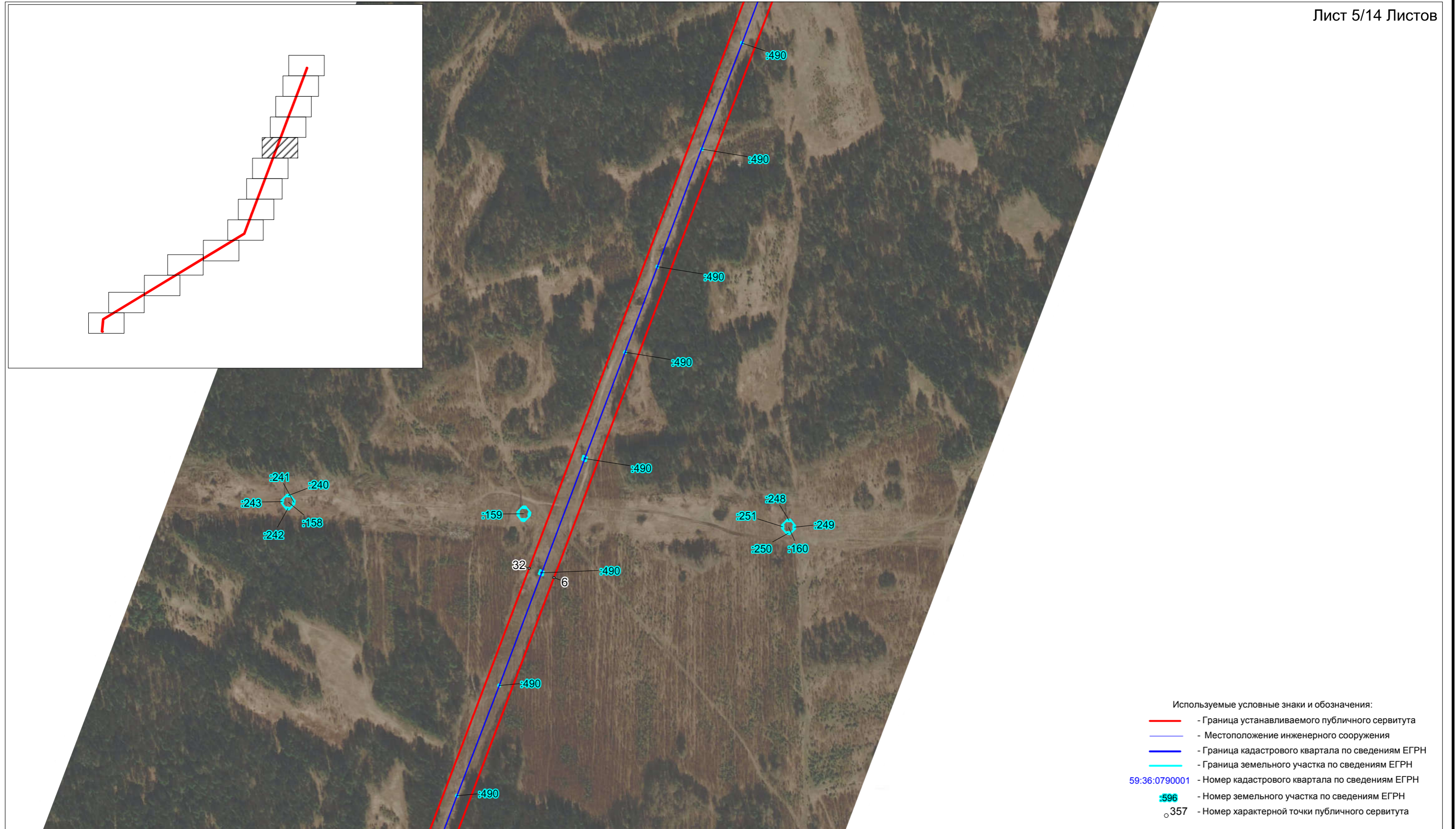
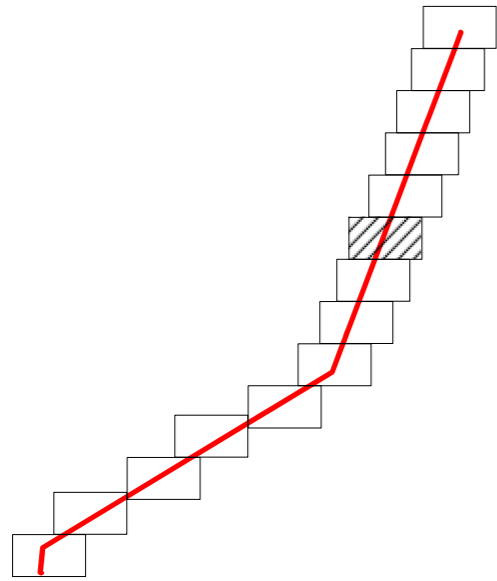

Схема расположения границ публичного сервитута
ВЛ-35 кВ П.С. «Воскресенск» (Уразметьево-Воскресенск)



Схема расположения границ публичного сервитута
ВЛ-35 кВ П.С. «Воскресенск» (Уразметьево-Воскресенск)



Схема расположения границ публичного сервитута
ВЛ-35 кВ П.С. «Воскресенск» (Уразметьево-Воскресенск)

Лист 10/14 Листов

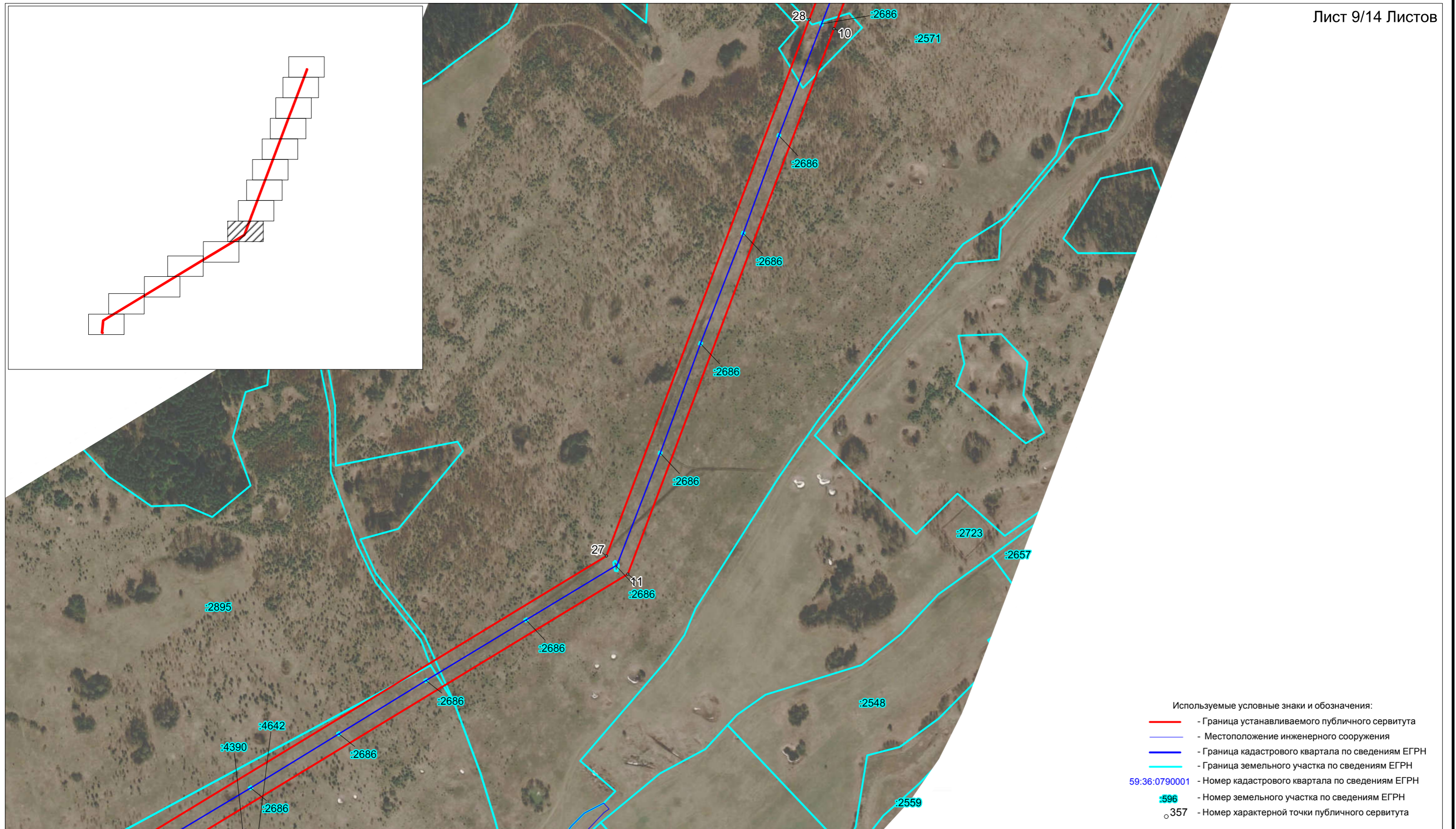
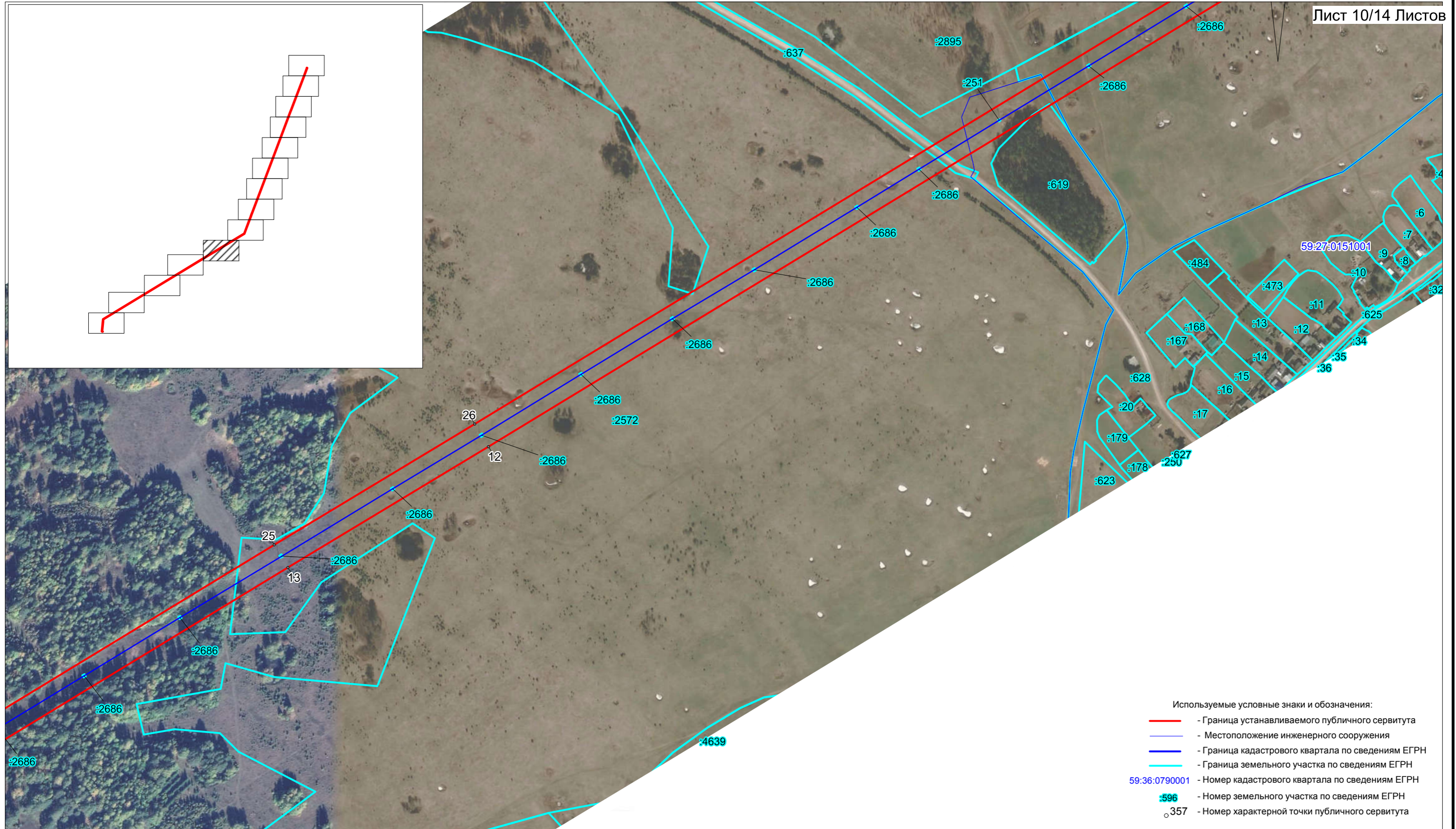

Масштаб 1 : 5000

Формат схемы расположения А3

Схема расположения границ публичного сервитута
ВЛ-35 кВ П.С. «Воскресенск» (Уразметьево-Воскресенск)



Схема расположения границ публичного сервитута
ВЛ-35 кВ П.С. «Воскресенск» (Уразметьево-Воскресенск)



Схема расположения границ публичного сервитута
ВЛ-35 кВ П.С. «Воскресенск» (Уразметьево-Воскресенск)

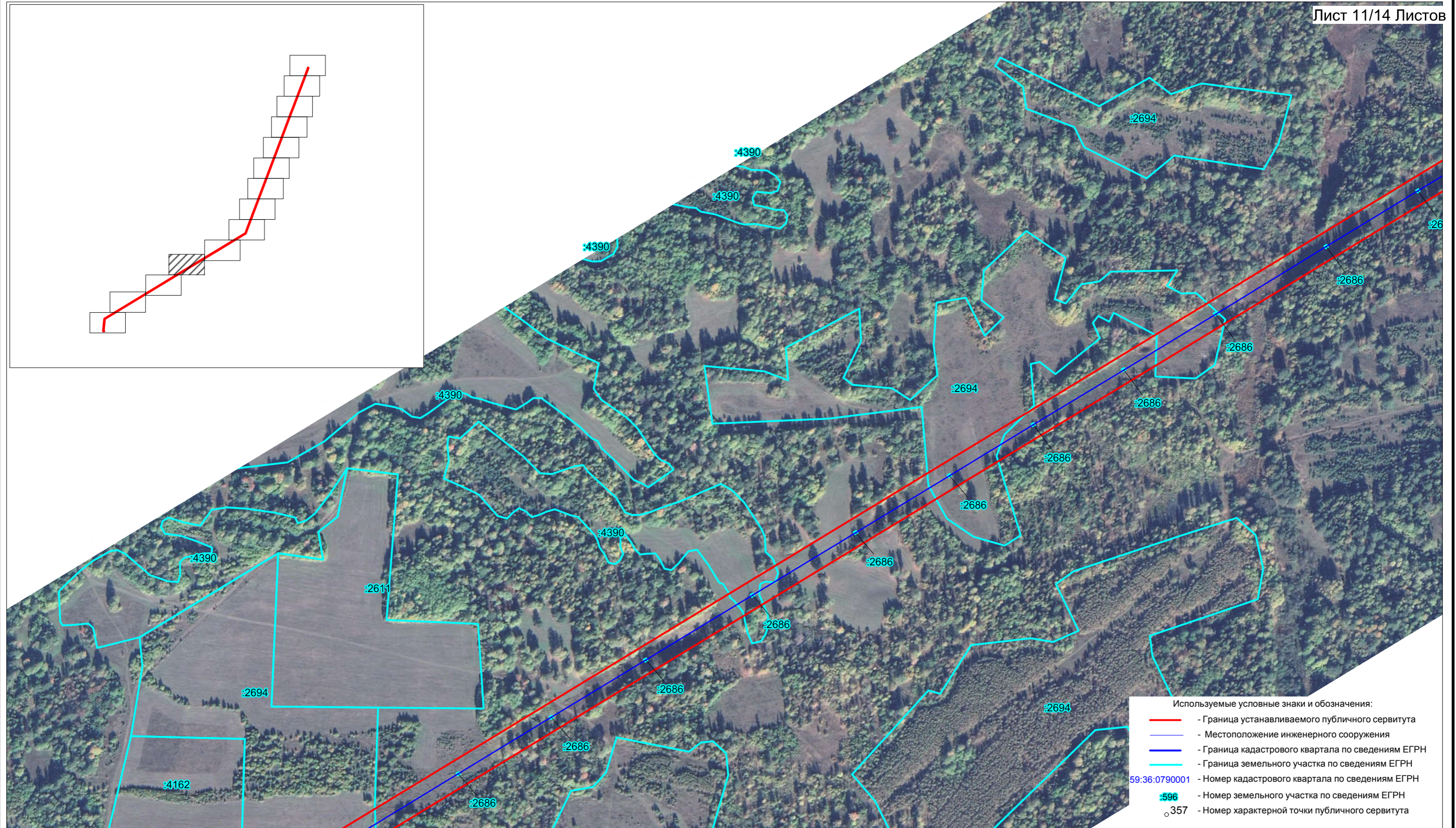

Схема расположения границ публичного сервитута
ВЛ-35 кВ П.С. «Воскресенск» (Уразметьево-Воскресенск)

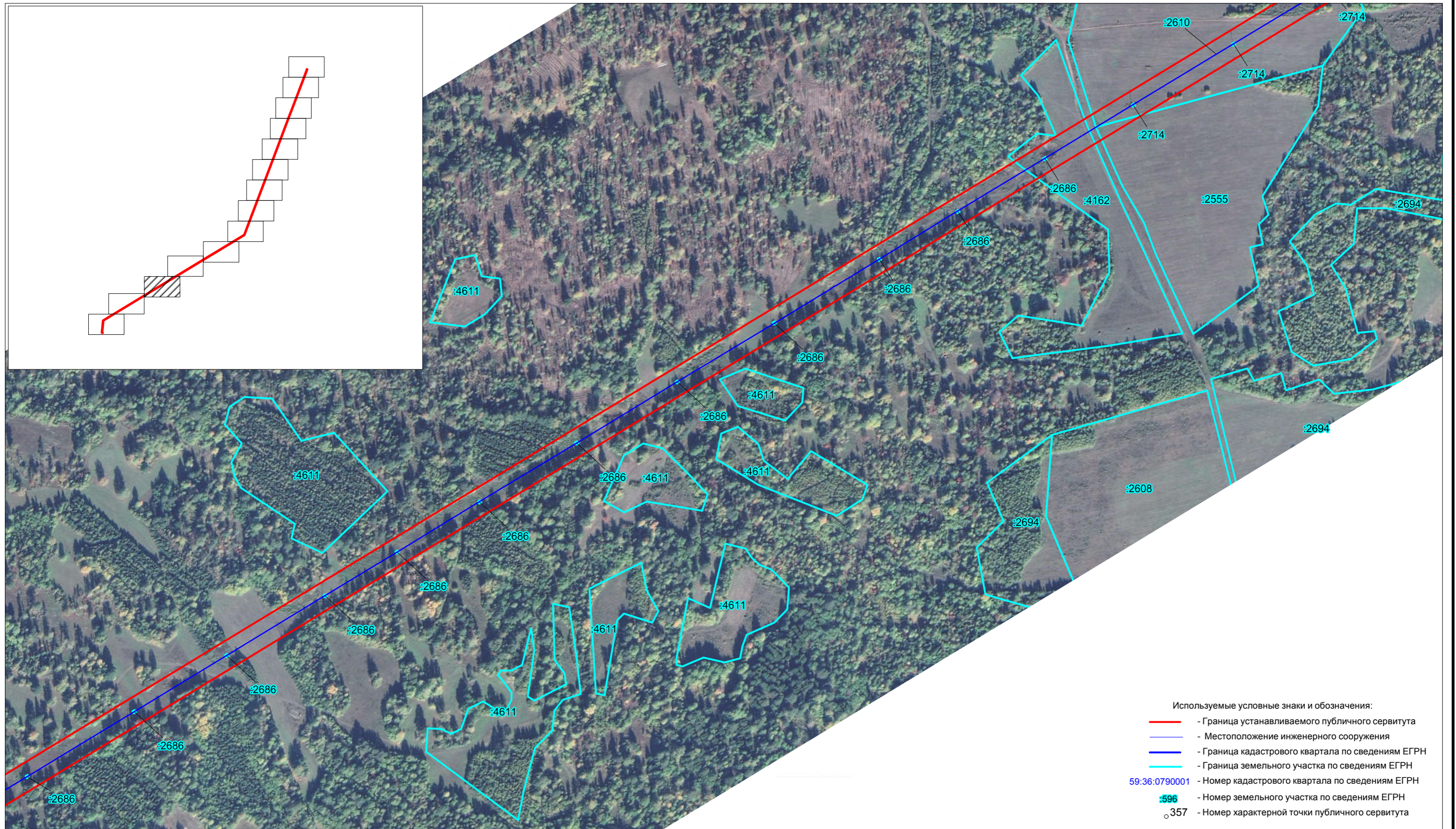

Приложения

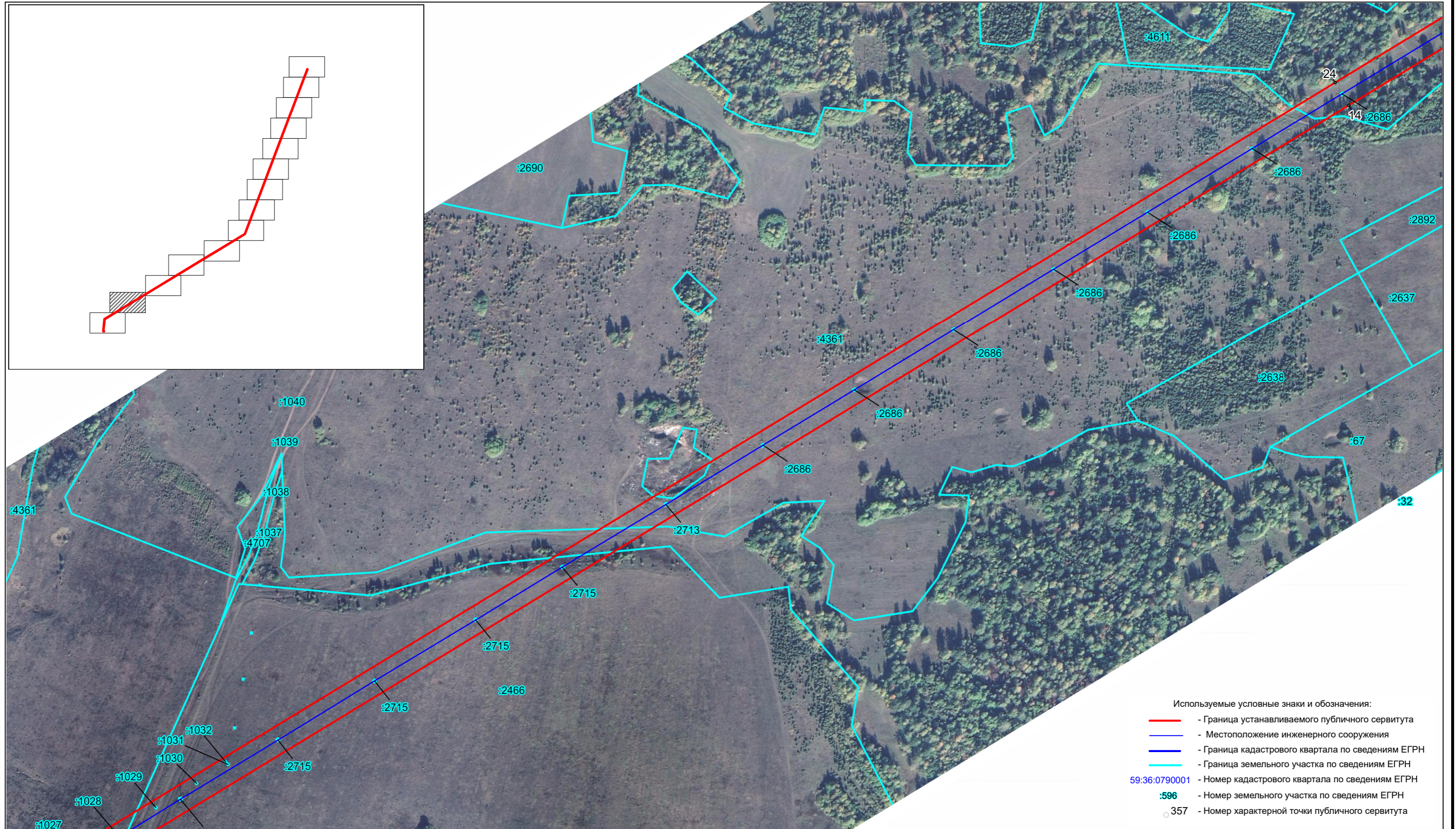
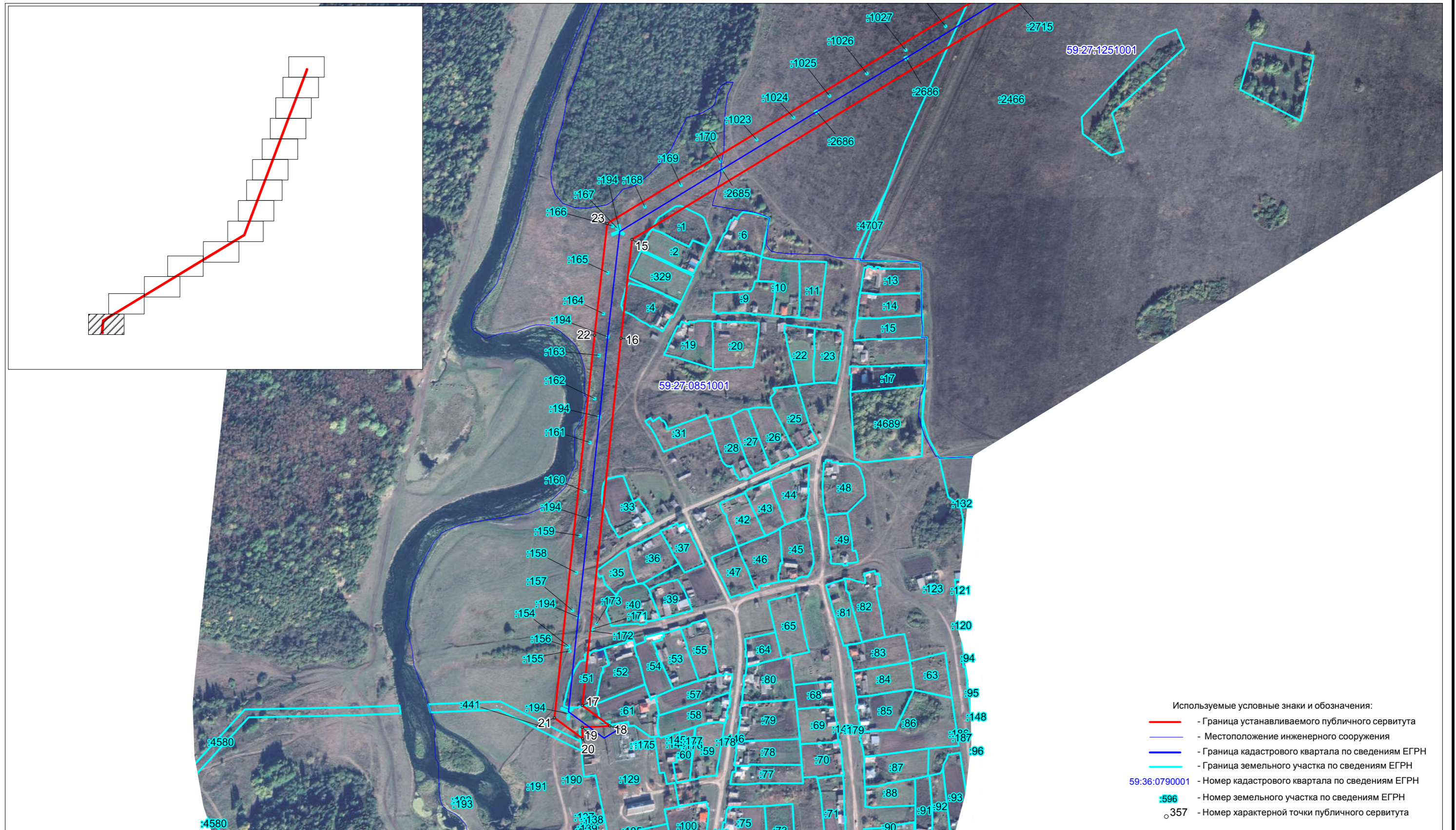

Российская Федерация
Единый государственный реестр прав на недвижимое имущество и сделок с ним
Управление Федеральной регистрационной службы по Пермскому краю

СВИДЕТЕЛЬСТВО

о государственной регистрации права

Дата выдачи:

"04" июля 2008 года

Документы-основания:

Передаточный акт к договору о присоединении
ОАО "Пермэнерго" к ОАО "МРСК Урала" от 21.01.2008г

Субъект (субъекты) права:

Открытое акционерное общество "Межрегиональная
распределительная сетевая компания Урала", ИНН: 6671163413, ОГРН: 1056604000970,
дата гос.регистрации: 28.02.2005г., наименование регистрирующего органа: Инспекция
ФНС России по Ленинскому району г.Екатеринбурга, КПП: 667101001; адрес (место
нахождения) постоянно действующего исполнительного органа: Россия, Свердловская
область, гор.Екатеринбург, ул.Мамина-Сибиряка, д.140

Вид права: Собственность

Объект права: электросетевой комплекс "Воскресенск" по назначению протяженностью
163.079 км, адрес объекта: Пермский край, Уинский район, село Воскресенское

Кадастровый (или условный) номер: 59-59-11/014/2008-394

Существующие ограничения (обременения) права: не зарегистрировано

о чем в Едином государственном реестре прав на недвижимое имущество и сделок с ним
"04" июля 2008 года сделана запись регистрации № 59-59-11/014/2008-394

Регистратор

Швецова Т. А.

59 БА 0862566



Муниципальное унитарное предприятие
И ТЕХНИЧЕСКОЙ ИНВЕНТАРИЗАЦИИ
617520 Пермская область
с. Уинское, ул. Звончая 5

М.П. «Уинское»

Бюро технической инвентаризации»

Область Пермская

Район Уинский

ТЕХНИЧЕСКИЙ ПАСПОРТ ОБЪЕКТА

ЭЛЕКТОСЕТЕВОЙ КОМПЛЕКС

«Воскресенск»

(месторасположение объекта учета)

Уинский район

| | | | | | | |
|-------------------|-----------|---|---|---|---|---|
| Инвентарный номер | <u>22</u> | | | | | |
| Номер в реестре | | | | | | |
| Кадастровый номер | <u>59</u> | | | | | |
| | А | Б | В | Г | Д | Е |

Паспорт составлен на март - апрель 2002
(указывается дата обследования объекта учета)

ДИРЕКТОР БТИ А.В. Зорина



СОГЛАСОВАНО:

(наименование организации)

(должность)

“ “ 20 г.

| АЖ-120 АС-120 | АС 185 | Балансовая стоимость | Номер сборника | Инвентаризационная стоимость ВЛ в ценах 2001 года | | | Документ подтверждаю- щий право собственности | Схема | План |
|------------------|--------|-------------------------|-------------------|--|---------|---------------------------------------|--|-------|------|
| | | | | Восстановит. стоимость в руб. | Износ % | Действительная стоимость в руб. | | | |
| 24 | 25 | 26 | 27 | 28 | 29 | 30 | 31 | 32 | 33 |
| | | 1691420 | | | | | | | |
| | | 9802 | | | | | | | |
| | | | 26 | 940484 | 30 | 658528 | | | |
| | | 168491 | 3 | 108160 | 80 | 21632 | | | |
| | | 168491 | 3 | 116215 | 73 | 31369 | | | |
| | | 102820 | 3 | 101503 | 36 | 64966 | | | |
| | | 19635 | 3 | 101506 | 93 | 47708 | | | |
| | | 362931 | 26 | 274435 | 80 | 54887 | | | |
| | | 43364 | 26 | 80870 | 80 | 10174 | | | |
| | | 299100 | 26 | 163425 | 80 | 32685 | | | |
| | | 580105 | | | | | | | |
| | | 828725 | | | | | | | |
| | | 38377 | | | | | | | |
| | | 38444 | | | | | | | |
| | | 6404657 | 5 | 2042721 | 76 | 490253 | | | |