

ГРАФИЧЕСКОЕ ОПИСАНИЕ

местоположения границ публичного сервитута

Публичный сервитут под объект: «Реконструкция нефтепровода ПНС «Обливка» - «0» пикет Обливское месторождение (ПК0+00-28+00, ПК78+02-100+02, ПК105+02-110+02)»
(наименование объекта, местоположение границ которого описано (далее - объект))

Раздел 1

| Сведения об объекте | | |
|---------------------|--|---|
| № п/п | Характеристики объекта | Описание характеристик |
| 1 | 2 | 3 |
| 1 | Местоположение объекта | 617530, Пермский край, район Уинский, село Аспа |
| 2 | Площадь объекта +/- величина погрешности определения площади (Р+/- Дельта Р) | 4727 кв.м ± 13.76 кв.м |
| 3 | Иные характеристики объекта | — |

Раздел 2

| Сведения о местоположении границ объекта | | | | | |
|---|---------------|------------|--|--|--|
| 1. Система координат <u>МСК-59, зона 2</u> | | | | | |
| 2. Сведения о характерных точках границ объекта | | | | | |
| Обозначение характерных точек границ | Координаты, м | | Метод определения координат характерной точки | Средняя квадратическая погрешность положения характерной точки (M_t), м | Описание обозначения точка местности (при наличии) |
| | X | Y | | | |
| 1 | 2 | 3 | 4 | 5 | 6 |
| Граница1(1) | – | – | – | – | – |
| 1 | 391368.37 | 2236774.40 | Метод спутниковых геодезических измерений (определений) | 0.10 | нет закрепления |
| 2 | 391377.06 | 2236788.32 | Метод спутниковых геодезических измерений (определений) | 0.10 | нет закрепления |
| 3 | 391380.54 | 2236809.20 | Метод спутниковых геодезических измерений (определений) | 0.10 | нет закрепления |
| 4 | 391394.46 | 2236842.25 | Метод спутниковых геодезических измерений (определений) | 0.10 | нет закрепления |
| 5 | 391403.60 | 2236865.11 | Метод спутниковых геодезических измерений (определений) | 0.10 | нет закрепления |
| 6 | 391411.85 | 2236885.74 | Метод спутниковых геодезических измерений (определений) | 0.10 | нет закрепления |
| 7 | 391411.34 | 2236887.04 | Метод спутниковых геодезических измерений (определений) | 0.10 | нет закрепления |
| 8 | 391407.54 | 2236896.75 | Метод спутниковых геодезических измерений (определений) | 0.10 | нет закрепления |
| 9 | 391396.20 | 2236925.75 | Метод спутниковых геодезических измерений (определений) | 0.10 | нет закрепления |
| 10 | 391387.50 | 2236941.41 | Метод спутниковых геодезических измерений (определений) | 0.10 | нет закрепления |
| 11 | 391372.09 | 2236944.91 | Метод спутниковых геодезических измерений (определений) | 0.10 | нет закрепления |
| 12 | 391366.82 | 2236946.11 | Метод спутниковых геодезических измерений (определений) | 0.10 | нет закрепления |
| 13 | 391349.24 | 2236950.11 | Метод спутниковых геодезических измерений | 0.10 | нет закрепления |

| | | | | | |
|----|-----------|------------|---|------|-----------------|
| | | | (определений) | | |
| 14 | 391323.14 | 2236958.19 | Метод спутниковых геодезических измерений (определений) | 0.10 | нет закрепления |
| 15 | 391294.23 | 2236967.14 | Метод спутниковых геодезических измерений (определений) | 0.10 | нет закрепления |
| 16 | 391284.25 | 2236961.43 | Метод спутниковых геодезических измерений (определений) | 0.10 | нет закрепления |
| 17 | 391319.99 | 2236941.24 | Метод спутниковых геодезических измерений (определений) | 0.10 | нет закрепления |
| 18 | 391341.72 | 2236929.90 | Метод спутниковых геодезических измерений (определений) | 0.10 | нет закрепления |
| 19 | 391359.67 | 2236920.53 | Метод спутниковых геодезических измерений (определений) | 0.10 | нет закрепления |
| 20 | 391370.11 | 2236911.83 | Метод спутниковых геодезических измерений (определений) | 0.10 | нет закрепления |
| 21 | 391377.06 | 2236901.40 | Метод спутниковых геодезических измерений (определений) | 0.10 | нет закрепления |
| 22 | 391378.80 | 2236887.48 | Метод спутниковых геодезических измерений (определений) | 0.10 | нет закрепления |
| 23 | 391377.06 | 2236880.52 | Метод спутниковых геодезических измерений (определений) | 0.10 | нет закрепления |
| 24 | 391366.63 | 2236871.82 | Метод спутниковых геодезических измерений (определений) | 0.10 | нет закрепления |
| 25 | 391350.98 | 2236870.08 | Метод спутниковых геодезических измерений (определений) | 0.10 | нет закрепления |
| 26 | 391346.75 | 2236865.86 | Метод спутниковых геодезических измерений (определений) | 0.10 | нет закрепления |
| 27 | 391340.54 | 2236859.65 | Метод спутниковых геодезических измерений (определений) | 0.10 | нет закрепления |
| 28 | 391337.06 | 2236849.21 | Метод спутниковых геодезических измерений (определений) | 0.10 | нет закрепления |
| 29 | 391324.89 | 2236838.77 | Метод спутниковых геодезических измерений (определений) | 0.10 | нет закрепления |
| 30 | 391319.67 | 2236875.30 | Метод спутниковых геодезических измерений (определений) | 0.10 | нет закрепления |

| | | | | | |
|----|-----------|------------|---|------|-----------------|
| 31 | 391307.50 | 2236882.26 | Метод спутниковых геодезических измерений (определений) | 0.10 | нет закрепления |
| 32 | 391293.58 | 2236887.48 | Метод спутниковых геодезических измерений (определений) | 0.10 | нет закрепления |
| 33 | 391286.94 | 2236883.68 | Метод спутниковых геодезических измерений (определений) | 0.10 | нет закрепления |
| 34 | 391281.41 | 2236880.52 | Метод спутниковых геодезических измерений (определений) | 0.10 | нет закрепления |
| 35 | 391274.45 | 2236868.34 | Метод спутниковых геодезических измерений (определений) | 0.10 | нет закрепления |
| 36 | 391269.23 | 2236859.65 | Метод спутниковых геодезических измерений (определений) | 0.10 | нет закрепления |
| 37 | 391269.23 | 2236849.21 | Метод спутниковых геодезических измерений (определений) | 0.10 | нет закрепления |
| 38 | 391276.19 | 2236840.51 | Метод спутниковых геодезических измерений (определений) | 0.10 | нет закрепления |
| 39 | 391293.58 | 2236835.29 | Метод спутниковых геодезических измерений (определений) | 0.10 | нет закрепления |
| 40 | 391298.80 | 2236830.07 | Метод спутниковых геодезических измерений (определений) | 0.10 | нет закрепления |
| 41 | 391298.80 | 2236819.63 | Метод спутниковых геодезических измерений (определений) | 0.10 | нет закрепления |
| 42 | 391291.84 | 2236809.20 | Метод спутниковых геодезических измерений (определений) | 0.10 | нет закрепления |
| 43 | 391279.67 | 2236802.24 | Метод спутниковых геодезических измерений (определений) | 0.10 | нет закрепления |
| 44 | 391264.02 | 2236795.28 | Метод спутниковых геодезических измерений (определений) | 0.10 | нет закрепления |
| 45 | 391251.84 | 2236797.02 | Метод спутниковых геодезических измерений (определений) | 0.10 | нет закрепления |
| 46 | 391243.15 | 2236805.72 | Метод спутниковых геодезических измерений (определений) | 0.10 | нет закрепления |
| 47 | 391236.19 | 2236817.89 | Метод спутниковых геодезических измерений (определений) | 0.10 | нет закрепления |
| 48 | 391233.89 | 2236814.07 | Метод спутниковых | 0.10 | нет закрепления |

| | | | | | |
|----|-----------|------------|---|------|-----------------|
| | | | геодезических измерений (определений) | | |
| 49 | 391250.04 | 2236792.26 | Метод спутниковых геодезических измерений (определений) | 0.10 | нет закрепления |
| 50 | 391285.81 | 2236767.11 | Метод спутниковых геодезических измерений (определений) | 0.10 | нет закрепления |
| 51 | 391291.51 | 2236766.06 | Метод спутниковых геодезических измерений (определений) | 0.10 | нет закрепления |
| 52 | 391304.02 | 2236774.40 | Метод спутниковых геодезических измерений (определений) | 0.10 | нет закрепления |
| 53 | 391316.19 | 2236790.06 | Метод спутниковых геодезических измерений (определений) | 0.10 | нет закрепления |
| 54 | 391323.15 | 2236781.36 | Метод спутниковых геодезических измерений (определений) | 0.10 | нет закрепления |
| 55 | 391327.55 | 2236760.82 | Метод спутниковых геодезических измерений (определений) | 0.10 | нет закрепления |
| 56 | 391355.16 | 2236762.89 | Метод спутниковых геодезических измерений (определений) | 0.10 | нет закрепления |
| 57 | 391363.91 | 2236766.38 | Метод спутниковых геодезических измерений (определений) | 0.10 | нет закрепления |
| 1 | 391368.37 | 2236774.40 | Метод спутниковых геодезических измерений (определений) | 0.10 | нет закрепления |
| – | – | – | – | – | – |
| 58 | 391385.50 | 2236825.50 | Метод спутниковых геодезических измерений (определений) | 0.10 | нет закрепления |
| 59 | 391384.50 | 2236827.00 | Метод спутниковых геодезических измерений (определений) | 0.10 | нет закрепления |
| 60 | 391383.00 | 2236826.00 | Метод спутниковых геодезических измерений (определений) | 0.10 | нет закрепления |
| 61 | 391384.00 | 2236824.50 | Метод спутниковых геодезических измерений (определений) | 0.10 | нет закрепления |
| 58 | 391385.50 | 2236825.50 | Метод спутниковых геодезических измерений (определений) | 0.10 | нет закрепления |
| – | – | – | – | – | – |
| 62 | 391357.50 | 2236776.00 | Метод спутниковых геодезических измерений (определений) | 0.10 | нет закрепления |

| | | | | | |
|-------------|-----------|------------|---|------|-----------------|
| 63 | 391355.73 | 2236776.90 | Метод спутниковых геодезических измерений (определений) | 0.10 | нет закрепления |
| 64 | 391354.83 | 2236775.09 | Метод спутниковых геодезических измерений (определений) | 0.10 | нет закрепления |
| 65 | 391356.60 | 2236774.20 | Метод спутниковых геодезических измерений (определений) | 0.10 | нет закрепления |
| 62 | 391357.50 | 2236776.00 | Метод спутниковых геодезических измерений (определений) | 0.10 | нет закрепления |
| – | – | – | – | – | – |
| 66 | 391359.00 | 2236928.00 | Метод спутниковых геодезических измерений (определений) | 0.10 | нет закрепления |
| 67 | 391359.50 | 2236930.00 | Метод спутниковых геодезических измерений (определений) | 0.10 | нет закрепления |
| 68 | 391357.50 | 2236930.50 | Метод спутниковых геодезических измерений (определений) | 0.10 | нет закрепления |
| 69 | 391357.00 | 2236928.50 | Метод спутниковых геодезических измерений (определений) | 0.10 | нет закрепления |
| 66 | 391359.00 | 2236928.00 | Метод спутниковых геодезических измерений (определений) | 0.10 | нет закрепления |
| Граница1(2) | – | – | – | – | – |
| 70 | 391247.51 | 2236982.29 | Метод спутниковых геодезических измерений (определений) | 0.10 | нет закрепления |
| 71 | 391224.73 | 2236989.88 | Метод спутниковых геодезических измерений (определений) | 0.10 | нет закрепления |
| 72 | 391223.61 | 2236986.15 | Метод спутниковых геодезических измерений (определений) | 0.10 | нет закрепления |
| 73 | 391241.41 | 2236979.68 | Метод спутниковых геодезических измерений (определений) | 0.10 | нет закрепления |
| 74 | 391246.15 | 2236977.74 | Метод спутниковых геодезических измерений (определений) | 0.10 | нет закрепления |
| 70 | 391247.51 | 2236982.29 | Метод спутниковых геодезических измерений (определений) | 0.10 | нет закрепления |
| Граница1(3) | – | – | – | – | – |
| 75 | 391270.64 | 2237059.58 | Метод спутниковых геодезических измерений (определений) | 0.10 | нет закрепления |
| 76 | 391246.68 | 2237063.21 | Метод спутниковых геодезических | 0.10 | нет закрепления |

| | | | | | |
|-------------|-----------|------------|--|------|-----------------|
| | | | измерений (определений) | | |
| 77 | 391233.58 | 2237019.46 | Метод спутниковых геодезических измерений (определений) | 0.10 | нет закрепления |
| 78 | 391256.32 | 2237011.74 | Метод спутниковых геодезических измерений (определений) | 0.10 | нет закрепления |
| 75 | 391270.64 | 2237059.58 | Метод спутниковых геодезических измерений (определений) | 0.10 | нет закрепления |
| – | – | – | – | – | – |
| 79 | 391254.50 | 2237016.50 | Метод спутниковых геодезических измерений (определений) | 0.10 | нет закрепления |
| 80 | 391254.50 | 2237018.50 | Метод спутниковых геодезических измерений (определений) | 0.10 | нет закрепления |
| 81 | 391252.50 | 2237018.50 | Метод спутниковых геодезических измерений (определений) | 0.10 | нет закрепления |
| 82 | 391252.50 | 2237016.50 | Метод спутниковых геодезических измерений (определений) | 0.10 | нет закрепления |
| 79 | 391254.50 | 2237016.50 | Метод спутниковых геодезических измерений (определений) | 0.10 | нет закрепления |
| Граница1(4) | – | – | – | – | – |
| 83 | 391284.98 | 2237107.49 | Метод спутниковых геодезических измерений (определений) | 0.10 | нет закрепления |
| 84 | 391157.61 | 2237202.29 | Метод спутниковых геодезических измерений (определений) | 0.10 | нет закрепления |
| 85 | 391051.63 | 2237277.04 | Метод спутниковых геодезических измерений (определений) | 0.10 | нет закрепления |
| 86 | 390945.67 | 2237462.34 | Метод спутниковых геодезических измерений (определений) | 0.10 | нет закрепления |
| 87 | 390880.66 | 2237456.35 | Метод спутниковых геодезических измерений (определений) | 0.10 | нет закрепления |
| 88 | 390817.27 | 2237688.37 | Метод спутниковых геодезических измерений (определений) | 0.10 | нет закрепления |
| 89 | 390760.48 | 2237755.37 | Метод спутниковых геодезических измерений (определений) | 0.10 | нет закрепления |
| 90 | 390631.81 | 2237765.99 | Метод спутниковых геодезических измерений (определений) | 0.10 | нет закрепления |
| 91 | 390639.26 | 2237856.19 | Метод спутниковых | 0.10 | нет закрепления |

| | | | | | |
|-----|-----------|------------|---|------|-----------------|
| | | | геодезических измерений (определений) | | |
| 92 | 390639.55 | 2237868.83 | Метод спутниковых геодезических измерений (определений) | 0.10 | нет закрепления |
| 93 | 390614.95 | 2237853.47 | Метод спутниковых геодезических измерений (определений) | 0.10 | нет закрепления |
| 94 | 390606.86 | 2237755.37 | Метод спутниковых геодезических измерений (определений) | 0.10 | нет закрепления |
| 95 | 390611.19 | 2237753.62 | Метод спутниковых геодезических измерений (определений) | 0.10 | нет закрепления |
| 96 | 390639.86 | 2237741.24 | Метод спутниковых геодезических измерений (определений) | 0.10 | нет закрепления |
| 97 | 390748.59 | 2237732.27 | Метод спутниковых геодезических измерений (определений) | 0.10 | нет закрепления |
| 98 | 390795.52 | 2237676.91 | Метод спутниковых геодезических измерений (определений) | 0.10 | нет закрепления |
| 99 | 390853.57 | 2237464.43 | Метод спутниковых геодезических измерений (определений) | 0.10 | нет закрепления |
| 100 | 390854.91 | 2237461.98 | Метод спутниковых геодезических измерений (определений) | 0.10 | нет закрепления |
| 101 | 390865.57 | 2237438.27 | Метод спутниковых геодезических измерений (определений) | 0.10 | нет закрепления |
| 102 | 390868.55 | 2237431.13 | Метод спутниковых геодезических измерений (определений) | 0.10 | нет закрепления |
| 103 | 390932.50 | 2237437.03 | Метод спутниковых геодезических измерений (определений) | 0.10 | нет закрепления |
| 104 | 391033.45 | 2237260.50 | Метод спутниковых геодезических измерений (определений) | 0.10 | нет закрепления |
| 105 | 391143.53 | 2237182.86 | Метод спутниковых геодезических измерений (определений) | 0.10 | нет закрепления |
| 106 | 391257.17 | 2237098.28 | Метод спутниковых геодезических измерений (определений) | 0.10 | нет закрепления |
| 107 | 391251.38 | 2237078.94 | Метод спутниковых геодезических измерений (определений) | 0.10 | нет закрепления |
| 108 | 391273.69 | 2237069.76 | Метод спутниковых геодезических измерений (определений) | 0.10 | нет закрепления |

| | | | | | |
|-------------|-----------|------------|--|------|-----------------|
| | | | измерений (определений) | | |
| 83 | 391284.98 | 2237107.49 | Метод спутниковых геодезических измерений (определений) | 0.10 | нет закрепления |
| Граница1(5) | – | – | – | – | – |
| 109 | 390771.48 | 2239010.69 | Метод спутниковых геодезических измерений (определений) | 0.10 | нет закрепления |
| 110 | 391156.22 | 2239801.91 | Метод спутниковых геодезических измерений (определений) | 0.10 | нет закрепления |
| 111 | 391162.30 | 2239827.74 | Метод спутниковых геодезических измерений (определений) | 0.10 | нет закрепления |
| 112 | 391160.00 | 2239864.57 | Метод спутниковых геодезических измерений (определений) | 0.10 | нет закрепления |
| 113 | 390753.49 | 2239028.56 | Метод спутниковых геодезических измерений (определений) | 0.10 | нет закрепления |
| 114 | 390754.27 | 2239024.63 | Метод спутниковых геодезических измерений (определений) | 0.10 | нет закрепления |
| 115 | 390768.22 | 2239010.69 | Метод спутниковых геодезических измерений (определений) | 0.10 | нет закрепления |
| 109 | 390771.48 | 2239010.69 | Метод спутниковых геодезических измерений (определений) | 0.10 | нет закрепления |
| Граница1(6) | – | – | – | – | – |
| 116 | 391190.15 | 2239871.68 | Метод спутниковых геодезических измерений (определений) | 0.10 | нет закрепления |
| 117 | 391288.55 | 2240074.05 | Метод спутниковых геодезических измерений (определений) | 0.10 | нет закрепления |
| 118 | 391330.39 | 2240056.36 | Метод спутниковых геодезических измерений (определений) | 0.10 | нет закрепления |
| 119 | 391323.16 | 2240068.10 | Метод спутниковых геодезических измерений (определений) | 0.10 | нет закрепления |
| 120 | 391292.06 | 2240081.26 | Метод спутниковых геодезических измерений (определений) | 0.10 | нет закрепления |
| 121 | 391298.31 | 2240094.29 | Метод спутниковых геодезических измерений (определений) | 0.10 | нет закрепления |
| 122 | 391279.13 | 2240104.74 | Метод спутниковых геодезических измерений (определений) | 0.10 | нет закрепления |
| 123 | 391276.93 | 2240105.03 | Метод спутниковых | 0.10 | нет закрепления |

| | | | | | |
|-------------|-----------|------------|---|------|-----------------|
| | | | геодезических измерений (определений) | | |
| 124 | 391177.78 | 2239901.14 | Метод спутниковых геодезических измерений (определений) | 0.10 | нет закрепления |
| 116 | 391190.15 | 2239871.68 | Метод спутниковых геодезических измерений (определений) | 0.10 | нет закрепления |
| Граница1(7) | – | – | – | – | – |
| 125 | 391343.02 | 2240186.23 | Метод спутниковых геодезических измерений (определений) | 0.10 | нет закрепления |
| 126 | 391392.89 | 2240288.77 | Метод спутниковых геодезических измерений (определений) | 0.10 | нет закрепления |
| 127 | 391382.01 | 2240289.41 | Метод спутниковых геодезических измерений (определений) | 0.10 | нет закрепления |
| 128 | 391368.39 | 2240293.12 | Метод спутниковых геодезических измерений (определений) | 0.10 | нет закрепления |
| 129 | 391322.83 | 2240199.42 | Метод спутниковых геодезических измерений (определений) | 0.10 | нет закрепления |
| 125 | 391343.02 | 2240186.23 | Метод спутниковых геодезических измерений (определений) | 0.10 | нет закрепления |
| Граница1(8) | – | – | – | – | – |
| 130 | 391478.02 | 2240463.82 | Метод спутниковых геодезических измерений (определений) | 0.10 | нет закрепления |
| 131 | 391693.85 | 2240907.62 | Метод спутниковых геодезических измерений (определений) | 0.10 | нет закрепления |
| 132 | 391745.86 | 2240994.30 | Метод спутниковых геодезических измерений (определений) | 0.10 | нет закрепления |
| 133 | 391720.13 | 2241016.61 | Метод спутниковых геодезических измерений (определений) | 0.10 | нет закрепления |
| 134 | 391792.39 | 2241137.19 | Метод спутниковых геодезических измерений (определений) | 0.10 | нет закрепления |
| 135 | 391771.39 | 2241148.83 | Метод спутниковых геодезических измерений (определений) | 0.10 | нет закрепления |
| 136 | 391689.20 | 2241011.67 | Метод спутниковых геодезических измерений (определений) | 0.10 | нет закрепления |
| 137 | 391714.92 | 2240989.36 | Метод спутниковых геодезических измерений (определений) | 0.10 | нет закрепления |

| | | | | | |
|-----|-----------|------------|---|------|-----------------|
| 138 | 391672.75 | 2240919.05 | Метод спутниковых геодезических измерений (определений) | 0.10 | нет закрепления |
| 139 | 391454.35 | 2240469.91 | Метод спутниковых геодезических измерений (определений) | 0.10 | нет закрепления |
| 140 | 391457.38 | 2240469.57 | Метод спутниковых геодезических измерений (определений) | 0.10 | нет закрепления |
| 130 | 391478.02 | 2240463.82 | Метод спутниковых геодезических измерений (определений) | 0.10 | нет закрепления |

3. Сведения о характерных точках части (частей) границы объекта

| Обозначение характерных точек части границы | Координаты, м | | Метод определения координат характерной точки | Средняя квадратическая погрешность положения характерной точки (M_t), м | Описание обозначения точки на местности (при наличии) |
|---|---------------|---|---|---|---|
| | X | Y | | | |
| 1 | 2 | 3 | 4 | 5 | 6 |
| – | – | – | – | – | – |

СХЕМА РАСПОЛОЖЕНИЯ ГРАНИЦ ПУБЛИЧНОГО СЕРВИТУТА

Объект: «Реконструкция трубопроводов Аспинского месторождения (2024–2026 гг.)»

Местоположение: Пермский край, Уинский район, с.Аспа

Категория земель: Земли сельскохозяйственного назначения

Площадь земель/части земельного участка 92540 кв.м.

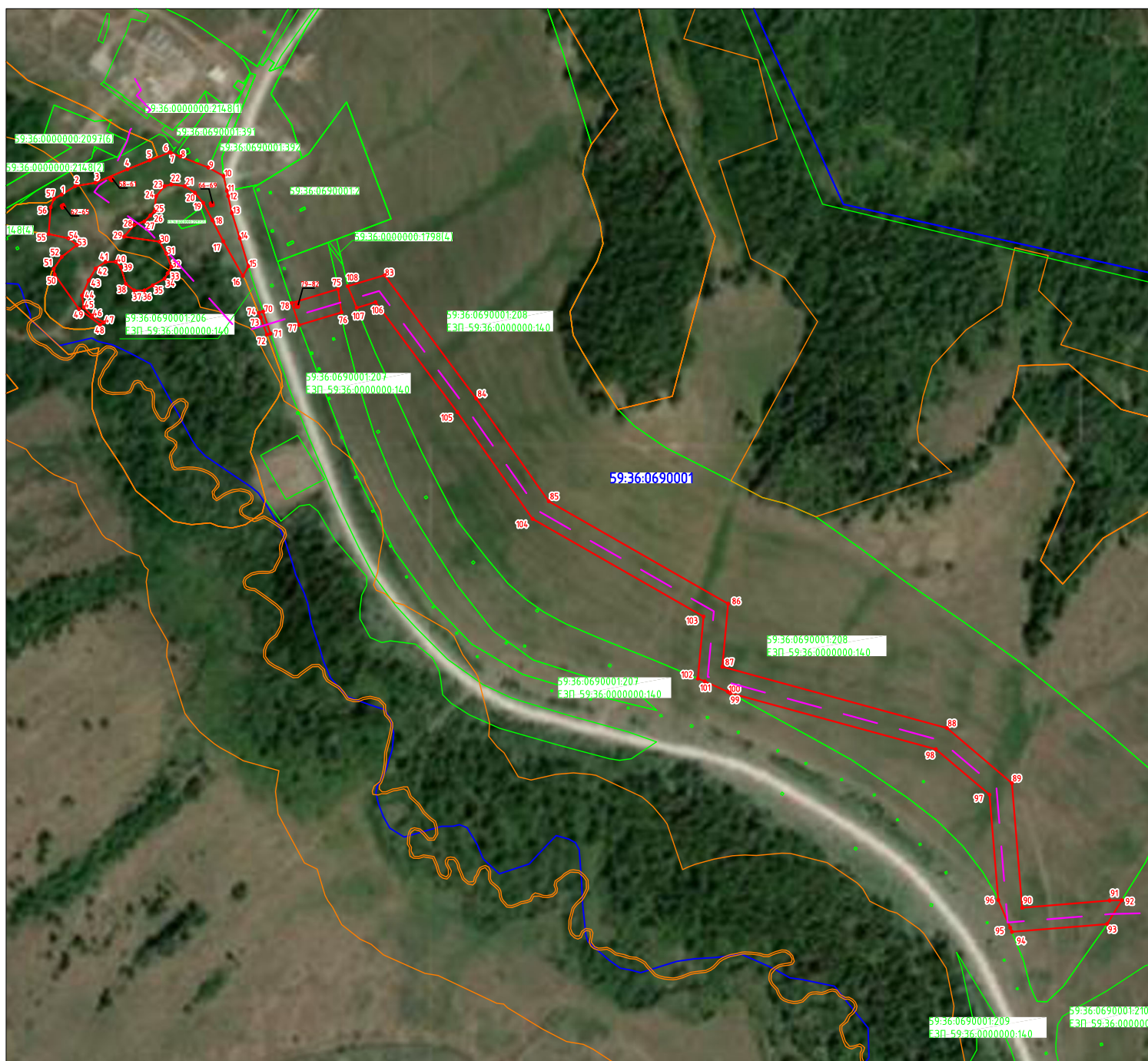

М 1:6 000

Условные обозначения:

- 1
- — граница сервитута
- — граница кадастрового квартала
- 59:32:5160006 — обозначение кадастрового квартала
- — граница земельного участка по сведениям ЕГРН
- 59:32:5160006:1723 — кадастровый номер земельного участка
- — граница зоны с ОУИТ по сведениям ЕГРН
- — проектное местоположение инженерного сооружения

СХЕМА РАСПОЛОЖЕНИЯ ГРАНИЦ ПУБЛИЧНОГО СЕРВИТУТА

Объект: «Реконструкция трубопроводов Аспинского месторождения (2024–2026 гг.)»

Местоположение: Пермский край, Уинский район, с.Аспа

Категория земель: Земли сельскохозяйственного назначения

Площадь земель/части земельного участка 92540 кв.м.

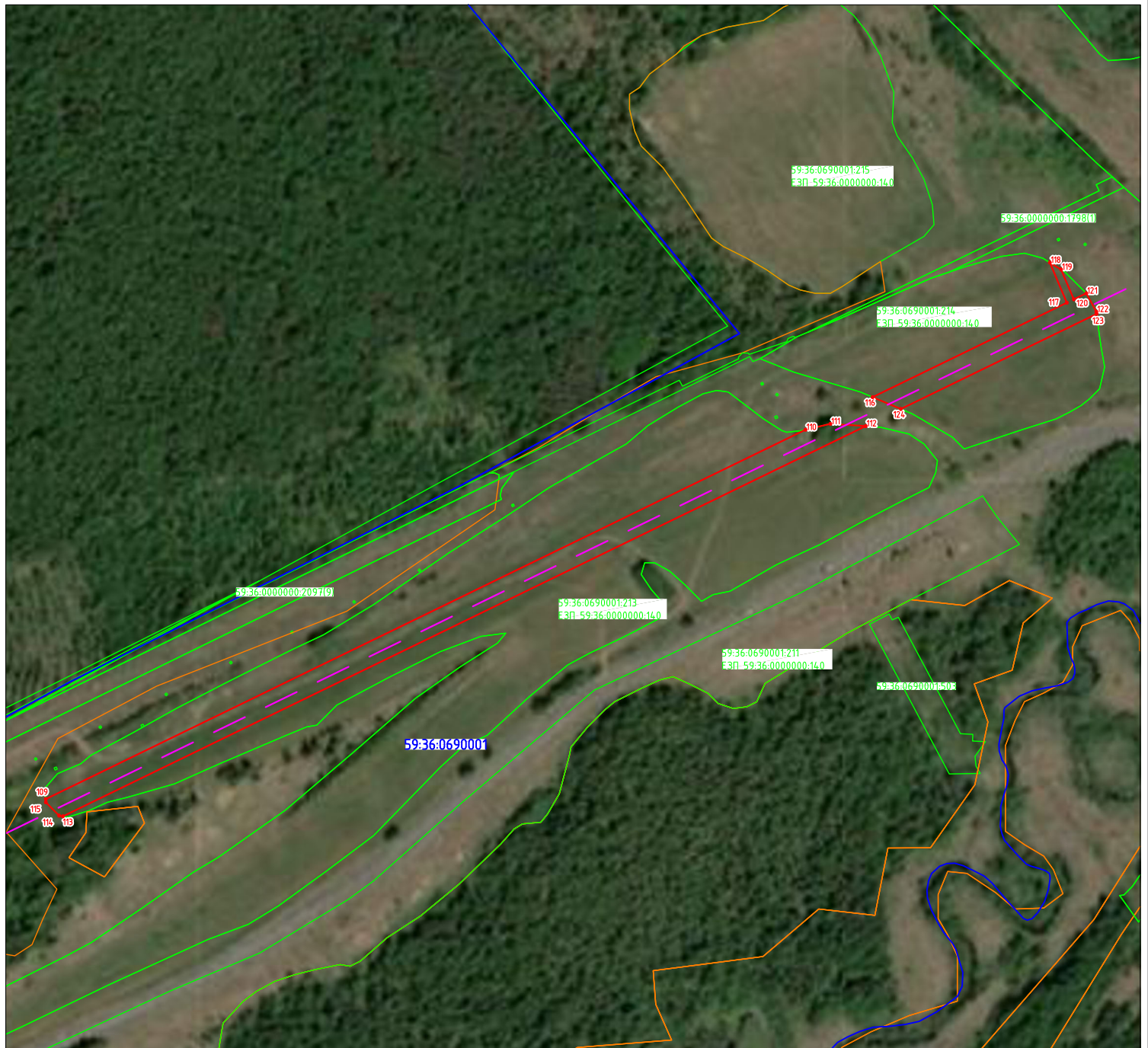

М 1:6 000

Условные обозначения:

- 1 — граница сервитута
- граница кадастрового квартала
- 59:32:5160006 — обозначение кадастрового квартала
- граница земельного участка по сведениям ЕГРН
- 59:32:5160006:1723 — кадастровый номер земельного участка
- граница зоны с ОУИТ по сведениям ЕГРН
- проектное местоположение инженерного сооружения

СХЕМА РАСПОЛОЖЕНИЯ ГРАНИЦ ПУБЛИЧНОГО СЕРВИТУТА

Объект: «Реконструкция трубопроводов Аспинского месторождения (2024–2026 гг.)»

Местоположение: Пермский край, Уинский район, с.Аспа

Категория земель: Земли сельскохозяйственного назначения

Площадь земель/части земельного участка 92540 кв.м.

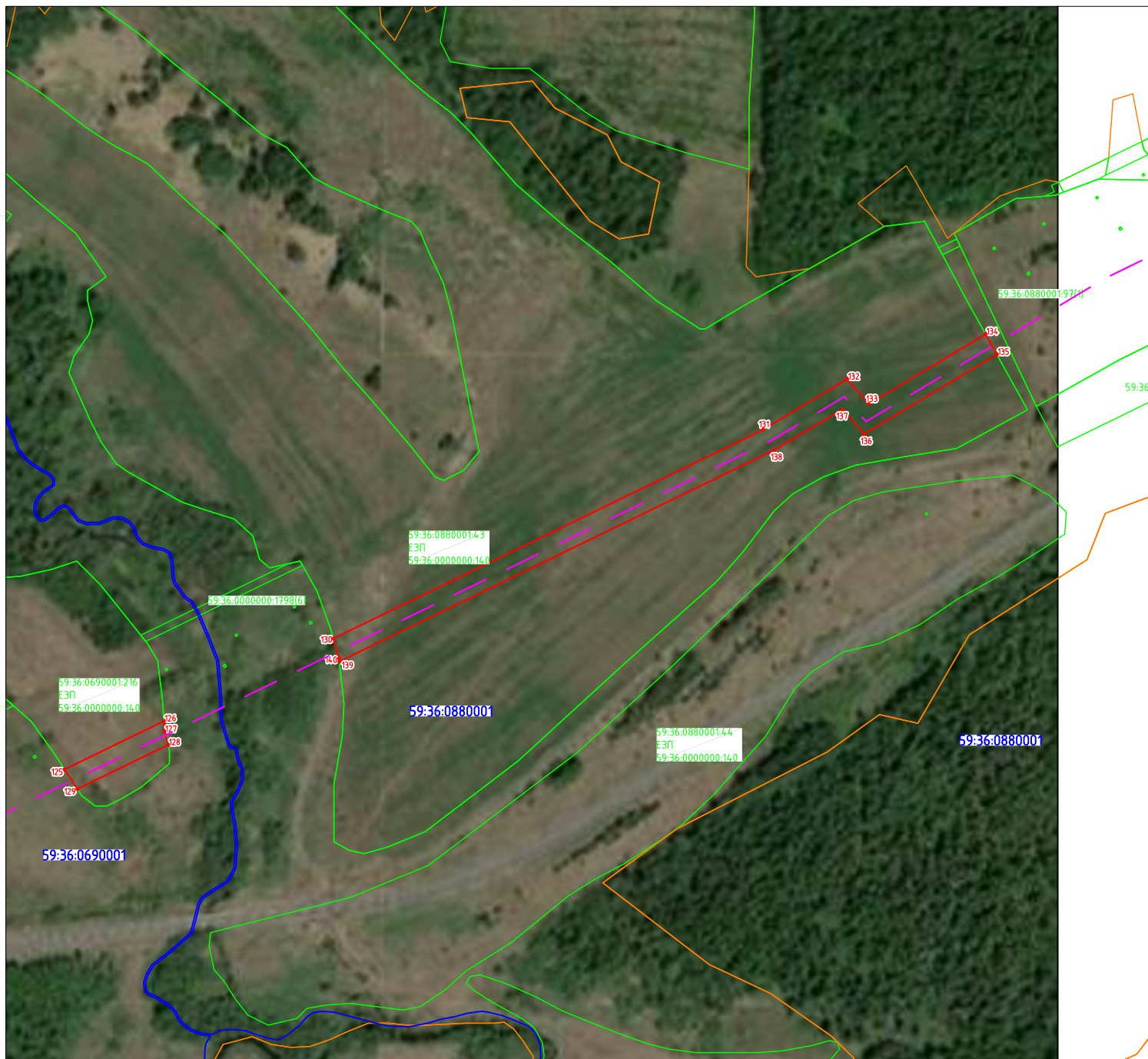

М 1:6 000

Условные обозначения:

- 1 — граница сервитута
- граница кадастрового квартала
- 59:32:5160006 — обозначение кадастрового квартала
- граница земельного участка по сведениям ЕГРН
- 59:32:5160006:1723 — кадастровый номер земельного участка
- граница зоны с ОЧИТ по сведениям ЕГРН
- проектное местоположение инженерного сооружения

ТЕКСТОВОЕ ОПИСАНИЕ
местоположения границ публичного сервитута

| Прохождение границы | | Описание прохождения границы |
|---------------------|----------|------------------------------|
| от точки | до точки | |
| 1 | 2 | 3 |
| Граница1(1) | – | – |
| 1 | 2 | – |
| 2 | 3 | – |
| 3 | 4 | – |
| 4 | 5 | – |
| 5 | 6 | – |
| 6 | 7 | – |
| 7 | 8 | – |
| 8 | 9 | – |
| 9 | 10 | – |
| 10 | 11 | – |
| 11 | 12 | – |
| 12 | 13 | – |
| 13 | 14 | – |
| 14 | 15 | – |
| 15 | 16 | – |
| 16 | 17 | – |
| 17 | 18 | – |
| 18 | 19 | – |
| 19 | 20 | – |
| 20 | 21 | – |
| 21 | 22 | – |
| 22 | 23 | – |
| 23 | 24 | – |
| 24 | 25 | – |
| 25 | 26 | – |
| 26 | 27 | – |
| 27 | 28 | – |
| 28 | 29 | – |
| 29 | 30 | – |
| 30 | 31 | – |
| 31 | 32 | – |
| 32 | 33 | – |
| 33 | 34 | – |
| 34 | 35 | – |
| 35 | 36 | – |
| 36 | 37 | – |
| 37 | 38 | – |
| 38 | 39 | – |
| 39 | 40 | – |
| 40 | 41 | – |
| 41 | 42 | – |
| 42 | 43 | – |
| 43 | 44 | – |
| 44 | 45 | – |
| 45 | 46 | – |
| 46 | 47 | – |
| 47 | 48 | – |
| 48 | 49 | – |
| 49 | 50 | – |

| | | |
|-------------|-----|---|
| 50 | 51 | – |
| 51 | 52 | – |
| 52 | 53 | – |
| 53 | 54 | – |
| 54 | 55 | – |
| 55 | 56 | – |
| 56 | 57 | – |
| 57 | 1 | – |
| – | – | – |
| 58 | 59 | – |
| 59 | 60 | – |
| 60 | 61 | – |
| 61 | 58 | – |
| – | – | – |
| 62 | 63 | – |
| 63 | 64 | – |
| 64 | 65 | – |
| 65 | 62 | – |
| – | – | – |
| 66 | 67 | – |
| 67 | 68 | – |
| 68 | 69 | – |
| 69 | 66 | – |
| Граница1(2) | – | – |
| 70 | 71 | – |
| 71 | 72 | – |
| 72 | 73 | – |
| 73 | 74 | – |
| 74 | 70 | – |
| Граница1(3) | – | – |
| 75 | 76 | – |
| 76 | 77 | – |
| 77 | 78 | – |
| 78 | 75 | – |
| – | – | – |
| 79 | 80 | – |
| 80 | 81 | – |
| 81 | 82 | – |
| 82 | 79 | – |
| Граница1(4) | – | – |
| 83 | 84 | – |
| 84 | 85 | – |
| 85 | 86 | – |
| 86 | 87 | – |
| 87 | 88 | – |
| 88 | 89 | – |
| 89 | 90 | – |
| 90 | 91 | – |
| 91 | 92 | – |
| 92 | 93 | – |
| 93 | 94 | – |
| 94 | 95 | – |
| 95 | 96 | – |
| 96 | 97 | – |
| 97 | 98 | – |
| 98 | 99 | – |
| 99 | 100 | – |

| | | |
|-------------|-----|---|
| 100 | 101 | – |
| 101 | 102 | – |
| 102 | 103 | – |
| 103 | 104 | – |
| 104 | 105 | – |
| 105 | 106 | – |
| 106 | 107 | – |
| 107 | 108 | – |
| 108 | 83 | – |
| Граница1(5) | – | – |
| 109 | 110 | – |
| 110 | 111 | – |
| 111 | 112 | – |
| 112 | 113 | – |
| 113 | 114 | – |
| 114 | 115 | – |
| 115 | 109 | – |
| Граница1(6) | – | – |
| 116 | 117 | – |
| 117 | 118 | – |
| 118 | 119 | – |
| 119 | 120 | – |
| 120 | 121 | – |
| 121 | 122 | – |
| 122 | 123 | – |
| 123 | 124 | – |
| 124 | 116 | – |
| Граница1(7) | – | – |
| 125 | 126 | – |
| 126 | 127 | – |
| 127 | 128 | – |
| 128 | 129 | – |
| 129 | 125 | – |
| Граница1(8) | – | – |
| 130 | 131 | – |
| 131 | 132 | – |
| 132 | 133 | – |
| 133 | 134 | – |
| 134 | 135 | – |
| 135 | 136 | – |
| 136 | 137 | – |
| 137 | 138 | – |
| 138 | 139 | – |
| 139 | 140 | – |
| 140 | 130 | – |